

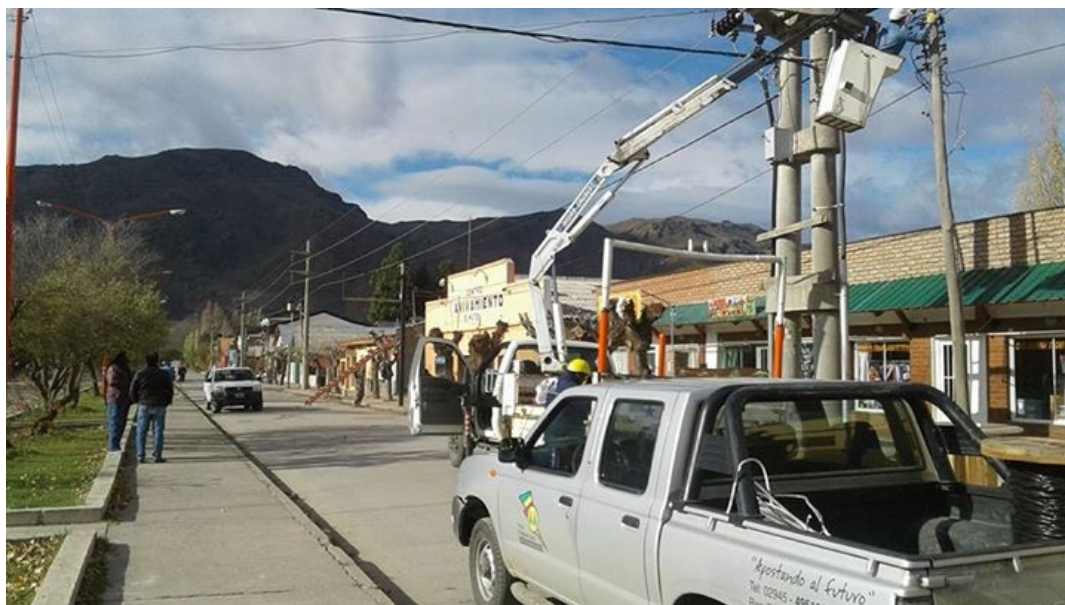

SE RENOVÓ EL TENDIDO ELECTRICO SOBRE LA MARGEN DERECHA DE LA AVENIDA SAN MARIN, ENTRE LA AVENIDA BELGRANO Y AVENIDA RIVADAVIA, LA MISMA CONSISTIA EN LINEA TIPO BANDERA QUE SE ENCONTRABA EN MUY MAL ESTADO YA QUE ERA DE VIEJA DATA, LO QUE ESTABA PROVOCANDO INCONVENIENTES EN LA DISTRIBUCIÓN. SE PROCEDIO A CAMBIAR TOTALMENTE EL TENDIDO POR PREENSAMBLADO.





OBRA DE REDES ELÉCTRICAS - 1º SEMESTRE 2016





Fotos: Extensión de redes eléctricas Barrio Federal - El Maitén.





Fotos - Extensión de redes eléctrica Barrio Costanera - El Maitén



